

DREAMBOULE

MILANO



CHIC & SHINE

LIGHTHOUSE & BOAT

28.RGS.95.C.LH.C.BLACKPV

In uno scenario onirico si compie l'incontro tra la lucente eleganza dell'oro rosa e i preziosi inserti di diamanti champagne, bianchi e zaffiri blu, per un anello dal design eccentrico e affascinante.



CHIC & SHINE

CHALLENGE

36.RGS.RGP.185.W.CHLL.CS.WHITE

In uno scenario onirico si compie l'incontro tra la lucente eleganza dell'oro rosa e i preziosi inserti di diamanti champagne, bianchi e zaffiri blu, per un anello dal design eccentrico e affascinante.



CHIC & SHINE

FROG & FLOWER

36.RGP.185.C.FRFW.Z.WHITE

Le tenui cromie della madreperla naturale si uniscono allo splendore di una rana in oro rosa e zavorriti, creando un gioiello di radiosa eleganza.



CHIC & SHINE

LIGHTHOUSE & BOAT

36.WGP.185.W.LH.WP

Su un pavé di diamanti bianchi prende vita un paesaggio di sofisticata bellezza che rende omaggio al mare e ai suoi riflessi.

DOWNLOAD THIS PRESS KIT AT DREAMBOULE.COM

DREAMBOULE

MILANO



LIVELY & LOVELY
LOVE

28.RGS.95.R.LV.R.R

L'amore più prezioso si tinge del rosso passionale dei rubini, delle rifrazioni dei diamanti bianchi e della lucentezza dei cuori in oro rosa. Sopra questo scenario romantico si posa leggera una coccinella in oro rosa.



LIVELY & LOVELY
DRAGON

36.RGS.112.R.DR.R.R

Il mito del drago, simbolo di buon auspicio, rivive in una fantasia di oro rosa, diamanti bianchi e rubini fiammeggianti. Una storia da custodire preziosamente.



FUSION & FASHION
SKULL

36.B.RGS.112.R.SK.R.R

Il misterioso fascino del teschio, simbolo di lunga vita, riecheggia tra le delicate nuance dell'oro rosa e le decise sfumature del bronzo, in un'atmosfera costellata di rubini e diamanti bianchi.

DOWNLOAD THIS PRESS KIT AT DREAMBOULE.COM

DREAMBOULE

MILANO

A WORLD WITHIN A WORLD

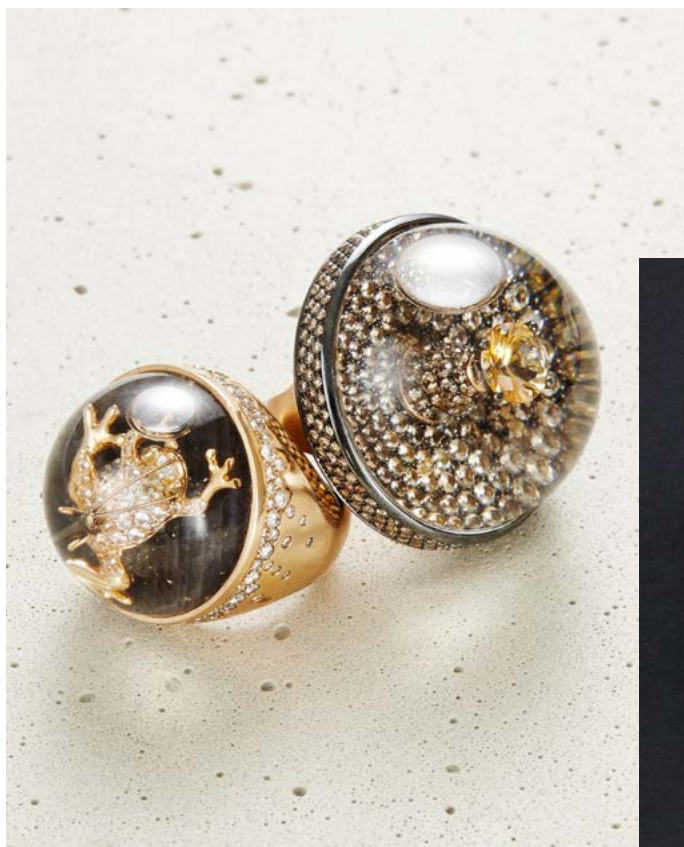

"NON ESISTE CAMBIAMENTO CHE NON ABBIA
AVUTO UN SOGNO COME ISPIRAZIONE."

— BENIAMINO CROCCO

INSPIRATIONS

L'avventura di Dreamboule inizia una sera di inverno in un piccolo chalet in montagna dove Ben Crocco trascorre le vacanze natalizie insieme alla moglie e ai tre bambini. Seduto davanti al camino il designer osserva i figli giocare con le boule de neige e coglie la magia dei lampi di luce e i mille riflessi che si trasmettono nella stanza. Subito il pensiero corre ai metalli preziosi, ad un gioiello, un anello, che racchiuda un piccolo perfetto sogno da poter indossare. Dall'incontro tra la più alta innovazione orologiera, l'alto artigianato ed il design italiano nasce Dreamboule.

DOWNLOAD THIS PRESS KIT AT DREAMBOULE.COM

THE BUILDING OF BEAUTY

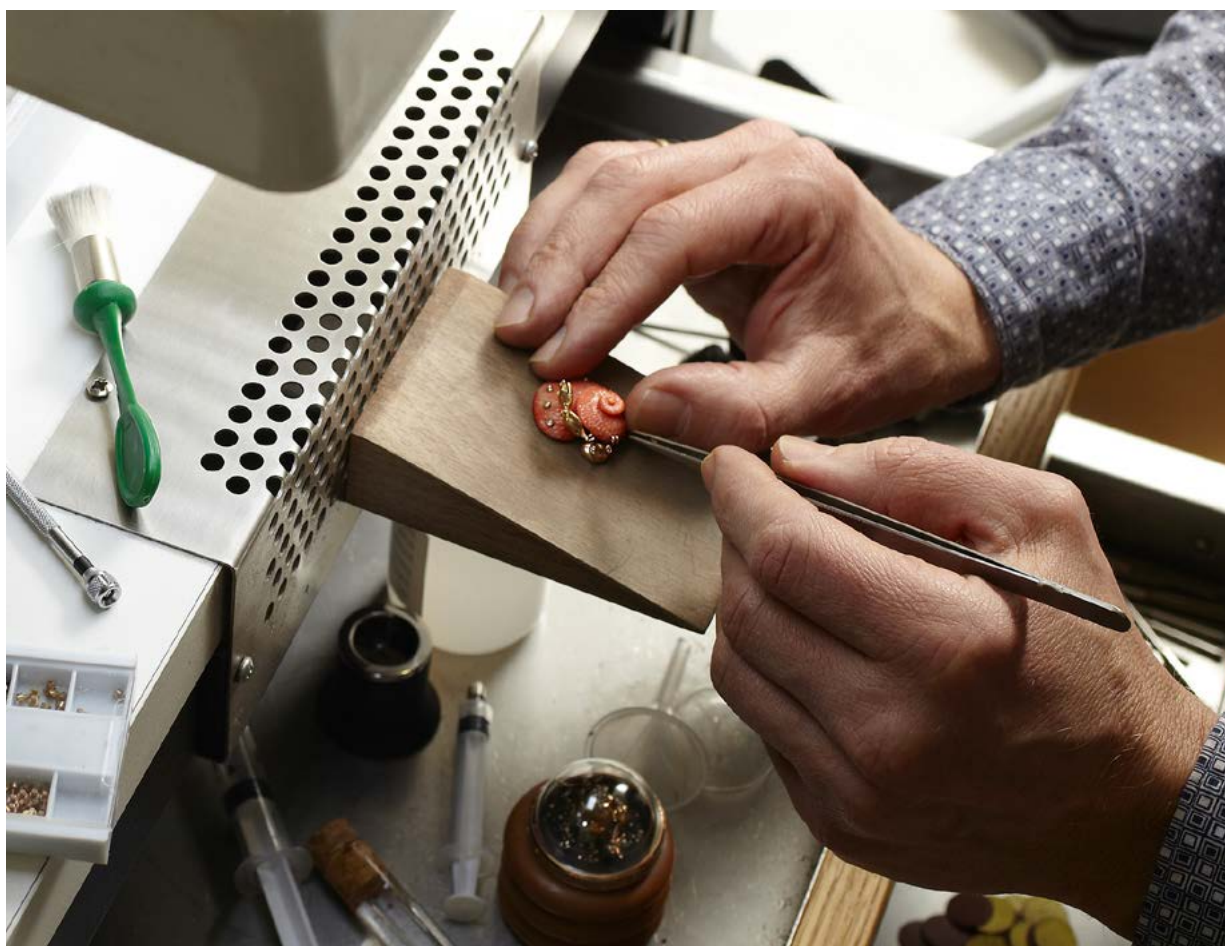

WATCHMAKING HERITAGE

La nascita di Dreamboule porta con sé tutta la fine meccanica dell'arte orologiaia svizzera unita all'intuizione e al design italiano. Ben Crocco, amante del dettaglio e del particolare, ha creato un gioiello esaltandone gli scenari immaginifici e mettendoli sotto vetro, come per proteggerle dall'usura del tempo. Ecco che l'ispirazione coinvolge l'esperienza orologiaia e l'immaginazione diventa ricerca e sviluppo tecnologico.

DOWNLOAD THIS PRESS KIT AT DREAMBOULE.COM

KEY COMPONENTS

SAPPHIRE CABOCHON

Il cabochon Swiss Made di Dreamboule svolge una doppia funzionalità: evidenzia esteticamente il sogno che custodisce e lo protegge grazie al vetro zaffiro antigraffio. Robustezza, corretto indice di distorsione, antigraffio ed antiriflesso sono le qualità imprescindibili del vetro zaffiro bombato che ha richiesto numerosi test prima di raggiungere la perfezione.

DREAM SOLUTION

Dopo diversi anni di ricerca e sviluppo, Dreamboule ha creato una "soluzione magica" formulata per regalare un effetto di fluido "slow motion" alle componenti mobili all'interno dell'anello. In questo modo la perfetta densità della soluzione crea all'interno dello zaffiro cabochon un mondo che possiede una propria metrica del Tempo e il ritmo frenetico della vita acquista una dimensione onirica. Oltre alla componente magica della soluzione, gli ingredienti segreti servono a preservare e proteggere tutti i componenti all'interno del cabochon in zaffiro.

SCENARIO

Particolare cura è stata data alla ricerca delle importanti pietre al grezzo, di zaffiri naturali multicolor, per poter realizzare dei tagli pregiati, sfaccettati e cabochon, di dimensioni assai generose (compresi tra i 31 carati fino ai 46 carati) e quindi inusuali nel mondo della gioielleria classica. Ogni pietra evoca un contesto diverso per ciascuna ambientazione. Tutti i diamanti degli anelli Dreamboule sono di tipo VSI, colore G.

PAILLETTES D'OR
E POUDRE D'OR

Ogni anello Dreamboule contiene delicati fiocchi d'oro o polvere d'oro che creano un iconico effetto di movimento all'interno del cabochon in zaffiro. I processi di produzione delle paillettes e della poudre sono molto complessi, richiedono speciali abilità ed una alta maestria orafa. Per ottenere la luce radiosa e senza tempo di queste delicate foglie d'oro è necessario un mix unico. La fase di taglio delle foglie d'oro in piccoli ed impalpabili fiocchi è la vera espressione dell'alto artigianato e di un antico mestiere d'arte. Per la preparazione della Polvere d'oro sono necessarie due fasi di lavorazione aggiuntive. La lega delle paillettes e della poudre è in oro 24 carati, più pura dell'oro comunemente usato nell'industria orafa.

THE ACCESSORY

Per la Superb Line (modelli da 36 mm) Dreamboule offre un accessorio inedito. Una copertura disponibile in caucciù naturale nero o bianco. L'accessorio rimovibile è progettato per coprire il proprio anello rendendo lo scenario più intimo e nascosto.

NELL'ISTANTE IN CUI TUTTE QUESTE COMPONENTI VENGONO ASSEMBLATE L'UNA ALL'ALTRA, NASCE IL SOGNO: LO SPAZIO DELLE MERAVIGLIE ACQUISTA VITA PROPRIA E INDIPENDENTE. ALL'INTERNO SI CREANO I MOVIMENTI, LE FORME, LE STORIE SENZA TEMPO, CHE CHIAMIAMO DREAMBOULE.



DREAMBOULE ATELIERS



Dreamboule non è solo un anello, è un laborioso mondo in divenire.

Le professionalità coinvolte nel processo, la scelta delle gemme preziose, lo studio ingegneristico e meccanico, l'eccellenza nell'assemblaggio, la capacità di preservare la bellezza di un'intuizione, esaltata dalla ricerca della precisione tecnica, rivelano un mondo di pura eccellenza. In Dreamboule orologeria e gioielleria si incontrano per giungere ad un inedito connubio dove la meccanica si fonde con la bellezza estetica.

La parte creativa di tutto il processo risiede a Milano, in Brera, culla dell'emozione e dell'arte da secoli. Qui nasce il Dreamboule Lab, il laboratorio dove il lavoro degli incassatori del distretto di Valenza trova compimento. Qui, davanti a piazza del Carmine, l'anello prende vita e diventa quel magico esempio di complessa perfezione estetica e meccanica. Ineguagliabile ed assoluto.

DOWNLOAD THIS PRESS KIT AT DREAMBOULE.COM

BENIAMINO CROCCO



Nato a Milano, Beniamino Crocco respira le dinamiche dell'universo dell'alta orologeria fin dall'infanzia. Laureatosi in Disegno Industriale, Ben decide di rimanere nell'ambiente universitario come ricercatore nel settore della comunicazione. Dopo questa esperienza fonda a Milano "Circus Design", uno studio di design dedicato principalmente ai complementi d'arredo, all'arredamento e oggettistica. La conoscenza dell'alta orologeria svizzera si unisce poi alle prime esperienze come Watch Designer per importanti marchi in Italia e in Svizzera, a La Chaux-de-Fonds.

Nel 2004 Ben decide di trasferirsi a Ginevra nell'azienda familiare e vive una fondamentale esperienza con il rilancio del brand Hublot grazie al famoso modello Big Bang, affiancando Jean-Claude Biver e Ricardo Guadalupe.

Nel 2008 torna a Milano, nella sua Brera, e inaugura con la moglie Katerina, Nerone, boutique di orologi Hublot e gioielleriaoreficeria che propone gioielli di alta classe e rara fattura, caratterizzati dalla minuziosa ricerca di materiali pregiati originali e particolari accostamenti, unendo il sapore orientale alla contemporaneità dell'occidente.

Nel 2018 dopo anni di esperienza, nasce Dreamboulè. Una storia nuova e antica, che unisce il saper fare e l'esperienza all'inesauribile immaginazione di Beniamino Crocco. Ormai protagonista del mondo della bellezza.